STARTUP BUSINESS SEMINAR
in HINO CITY

日野市

創業セミナー

参加費
無料

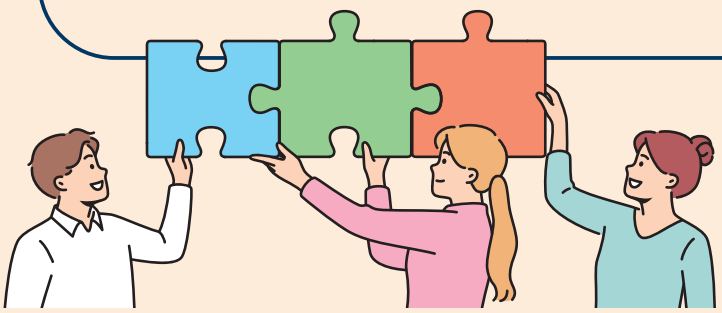

日野市で創業を考えている方、創業後間もない方等におすすめの創業セミナーです。創業支援の経験が豊富な講師から創業時に必要なポイントをお伝えします。

実績豊富な講師陣による充実のカリキュラム

創業を志す受講生と共に必要な知識の習得ができます

産業競争力強化法に基づく特定創業支援等事業※

※特定創業支援とは「経営」「財務」「人材育成」「販路開拓」の知識が身に着く創業支援事業です。全ての科目を受講後、該当する自治体の窓口に申請し、証明書の発行を受けると、株式会社設立時の登録免許税減免等の優遇措置を利用できます。本事業は、昭島市、小平市、日野市、東村山市、国立市、多摩市、西東京市において、特定創業支援等事業の認定に使用することができます。

日時	2025年 2/5（水）・2/13（木） 2/20（木）・3/6（木） （各回 18:30～20:30）
会場	日野市多摩平の森産業連携センターPlanT
定員	20名（先着順）
主催	日野市・多摩信用金庫
共催	昭島市、小平市、東村山市、国立市、多摩市、西東京市
後援	公益財団法人東京都中小企業振興公社

お申し込み・お問い合わせ

お申し込みインターネット受付フォーム

https://www.city.hino.lg.jp/sangyo/sougyo/1018479.html

電話でのお申し込み・お問い合わせ

日野市産業振興課ものづくり推進係

042-514-8442

（平日 8:30～17:00）

日野市多摩平 2-5-1

【注意】原則全回出席が必要です。全回申込者自身が参加してください（代理出席不可）。
【募集期間】2024年12月16日（月）～2025年2月3日（月）

STARTUP BUSINESS SEMINAR in HINO CITY

日野市創業セミナー

カリキュラム

第1回 **2/5**（水）18:30～20:30

ビジネスアイデアの見つけ方

一般社団法人ビジネスシード　代表理事
浅川 絢子氏

第2回 **2/13**（木）18:30～20:30

アイデアの差別化

株式会社ビルディット　代表取締役
富田 陽介氏

第3回 **2/20**（木）18:30～20:30

お金の計画の立て方

R&W 合同会社　代表社員
武田 直也氏

第4回 **3/6**（木）18:30～20:30

労務管理の仕組み

ドリームサポート社会保険労務士法人　特定社会保険労務士
竹内 潤也氏

講師紹介

一般社団法人ビジネスシード　代表理事
浅川 絢子氏

自治体と連携した創業支援や経営革新、働き方サポート事業に従事。年間講演数は70本以上、100件以上の創業・経営相談にあたっている。会社経営を通して培ったスキルやサポート事例等の実例をふんだんに盛り込み、分かりやすく伝える講演に定評がある。

R&W合同会社　代表社員
武田 直也氏

現在、TOKYO創業ステーションTAMA や金融機関が運営するインキュベーション施設で創業相談等の創業支援業務を行っている。創業希望者や創業して間もない方を対象に創業個別相談や創業セミナー等の企画・運営や資金調達のサポートを行い、数多くの創業者を輩出している中小企業診断士。

株式会社ビルディット　代表取締役
富田 陽介氏

通信事業者やベンチャー企業でのエンジニア経験の後、システム開発会社や教育系ベンチャーの教育幹部や CTO を歴任し、高トラフィックを捌くシステム開発や、技術チームづくりに参画してきた。2016 年、教育領域に特化したシステムデザイン開発会社である株式会社ビルディットを創業。自身の会社の経営を続けながら、スタートアップや企業内起業、多摩地域の事業者の支援に関わっている。

ドリームサポート社会保険労務士法人
特定社会保険労務士
竹内 潤也氏

2014 年より東京都商工会連合会エキスパートバンク認定の専門家に就任。創業相談では、創業計画時から知っておきたい雇用や人材育成等について、労働保険・社会保険・労働諸法令の専門家として適切なアドバイスを行っている。

※本セミナーへの反社会的勢力に関係のある方の参加はお断りいたします。
※本セミナーで取得した個人情報は本セミナー及び事業支援・創業支援に対して使用し、それ以外の目的で使用する事はありません。
※駐車場の用意はありませんので、お車での来場はご遠慮ください。